

JAマイカーローン

お借入金額 **1,000万円以内** お借入期間 **10年以内** 適用期間 **2021年10/1(金)～2022年3/31(木)**

金利引下げキャンペーン中!

通常金利
固定金利
年**2.49%** 保証料込
～年**3.05%**保証料込

下記条件を満たすと
合計で最大年**0.5%**
金利引下げ!

最下限金利!

固定金利

年**1.99%** 保証料込

～年**2.55%** 保証料込

【金利引下げ条件】

- 1項目満たすごとに、店頭金利から金利引下げいたします。
- 当JAへ年金または給与振込者… 年▲**0.5%**
 - JAカード契約…………… 年▲**0.3%**
 - 当JAでiDeCoの契約…………… 年▲**0.3%**
 - JAネットバンク…………… 年▲**0.2%**
 - 当JAの住宅ローン借入者…………… 年▲**0.2%**

- リピーターとは、JAマイカーローンの返済実績が2年以上あり、返済状況が良好で、返済中または返済後5年以内の方をいいます。
- 引下げ条件を満たさなくなった場合には、金利引下げが適用されない場合がございます。
- 金融情勢等が変動した場合は、期間中であっても金利を見直しさせていただく場合があります。

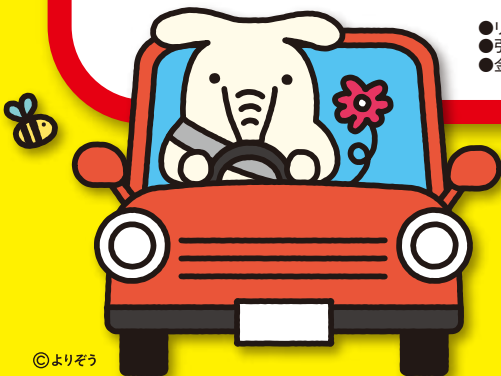

9大疾病^{補償付}小口ローン 月々約**400円**の負担で
安心をプラス!

※借入金額180万円、借入期間5年、元利均等返済、金利年2.49%の場合に9大疾病補償付団体信用生命共済を付与(金利上乗せ0.5%)した場合の毎月返済額の増加額(概算)



インターネットからの仮審査も可能です!

HPにアクセス
仮申込み

仮申込みの諾否結果を
JAからご連絡

JA窓口で
正式なお手続き

JAバンクとのお取引は初めて、というお客様もお気軽にご相談ください。◎ご利用に際しては、組合員加入のための出資が必要となる場合がございます。◎詳細は裏面の商品概要をご覧ください。

◎詳しくはお近くのJA三次各支店でご確認ください。

本店 ☎(0824)63-9920	東部支店 ☎(0824)66-1020	君田支店 ☎(0824)53-2211	吉舎支店 ☎(0824)43-3131
八次支店 ☎(0824)62-2890	西部支店 ☎(0824)68-2225	布野支店 ☎(0824)54-2211	三良坂支店 ☎(0824)44-3101
北部支店 ☎(0824)62-2384	市役所支店 ☎(0824)62-6175	作木支店 ☎(0824)55-2211	三和支店 ☎(0824)52-3101

<http://www.ja-miyoshi.or.jp/>

JA三次

検索

JA 三次

2021年10月1日(金)現在

JAマイカーローン 商品概要

商品名	「JAマイカーローン」(三菱UFJニコス型)																																																
ご利用いただける方	<ul style="list-style-type: none"> ●以下の①～⑤すべての条件を満たす方 <ul style="list-style-type: none"> ①当JA地区内に在住または在勤の方。 ②お借入時の年齢が満18歳以上75歳未満であり、最終返済時の年齢が満80歳未満の方。ただし、20歳未満の方については、ご本人が給与所得者で、法定代理人のご同意をいただける方に限ります。 なお、団体信用生命共済等に加入される方は、加入上限年齢を満たす必要がございます。 ③継続して安定した収入のある方、もしくは新卒内定者で入社月の3か月前以降に借入申込をされる方。 ※契約社員、派遣社員、パート・アルバイトの方もご利用可能です。 ④三菱UFJニコス(株)の保証が受けられる方。 ⑤その他当JAが定める条件を満たしている方。 																																																
お使いみち	<ul style="list-style-type: none"> ●ご本人またはご家族が必要とされる次の資金(借入申込日から3か月以内にお支払済みの資金を含む)が対象です。 ただし、営業用自動車、個人間売買に伴う資金は除きます。 <ul style="list-style-type: none"> ○自動車・バイク・除雪機(いずれも中古を含む)のご購入資金およびご購入に付帯する諸費用(農業従事者に限り軽トラックを含む)。 ○自動車等の点検・車検・修理費用、共済(保険)掛金に必要な資金および本ローンの借入にかかる諸費用。 ○運転免許の取得資金。 ○カーナビ等のカー用品の購入資金。 ○車庫建設資金。 ○他金融機関・信販会社等自動車ローンの借換資金(残価設定型クレジットを含む)。 																																																
お借入金額	<ul style="list-style-type: none"> ●10万円以上1,000万円以内(1万円単位) ※所要金額の範囲内とします。なお、下取車のお借入残高がある場合は、お借入金額に含めることができます。 ※お借入時の年齢が満20歳未満または満71歳以上の場合については、200万円を上限とし、満20歳以上の新卒内定者の場合については300万円を上限とします。 ※お借入金額によっては組合員に加入していただく必要がございます。 																																																
お借入期間	<ul style="list-style-type: none"> ●据置期間を含め、6か月以上10年以内とします。 なお、据置期間は新卒内定者のみを対象とし、初回ご融資日からご融資対象者の入社前月末までの範囲内とします。 																																																
金利タイプ	●固定金利型																																																
ご返済方法	<ul style="list-style-type: none"> ●元利均等返済(毎月の返済額(元金+利息)が一定となる方法)とし、次のいずれかをご選択いただけます。 <ul style="list-style-type: none"> ①毎月返済方式 ②特定月増額返済方式(特定月増額返済による返済元金総額はお借入金額の50%以内で、1万円単位です。) <p>■返済プラン お借入金額100万円あたりの(概算値)</p> <table border="1"> <thead> <tr> <th>ご返済方法</th> <th>返済年数</th> <th>1年</th> <th>2年</th> <th>3年</th> <th>4年</th> <th>5年</th> <th>6年</th> <th>7年</th> <th>8年</th> <th>9年</th> <th>10年</th> </tr> </thead> <tbody> <tr> <td rowspan="2">毎月均等返済の場合</td> <td>毎月分</td> <td>84,461円</td> <td>42,755円</td> <td>28,856円</td> <td>21,909円</td> <td>17,742円</td> <td>14,966円</td> <td>12,984円</td> <td>11,499円</td> <td>10,345円</td> <td>9,422円</td> </tr> <tr> <td>特定月増額返済の場合</td> <td>50,676円</td> <td>25,653円</td> <td>17,314円</td> <td>13,145円</td> <td>10,645円</td> <td>8,979円</td> <td>7,790円</td> <td>6,899円</td> <td>6,207円</td> <td>5,653円</td> </tr> <tr> <td>特定月増額返済の場合</td> <td>特定月増額分</td> <td>203,742円</td> <td>103,131円</td> <td>69,601円</td> <td>52,841円</td> <td>42,789円</td> <td>36,092円</td> <td>31,310円</td> <td>27,727円</td> <td>24,942円</td> <td>22,716円</td> </tr> </tbody> </table>	ご返済方法	返済年数	1年	2年	3年	4年	5年	6年	7年	8年	9年	10年	毎月均等返済の場合	毎月分	84,461円	42,755円	28,856円	21,909円	17,742円	14,966円	12,984円	11,499円	10,345円	9,422円	特定月増額返済の場合	50,676円	25,653円	17,314円	13,145円	10,645円	8,979円	7,790円	6,899円	6,207円	5,653円	特定月増額返済の場合	特定月増額分	203,742円	103,131円	69,601円	52,841円	42,789円	36,092円	31,310円	27,727円	24,942円	22,716円	<p>※返済方式を元利均等返済とし、固定金利年2.49%で、お借入金額100万円(特定月増額の場合:毎月分60万円・特定月分40万円/実行月:4月/特定月:1月・7月)あたりのご返済金額を試算。</p>
ご返済方法	返済年数	1年	2年	3年	4年	5年	6年	7年	8年	9年	10年																																						
毎月均等返済の場合	毎月分	84,461円	42,755円	28,856円	21,909円	17,742円	14,966円	12,984円	11,499円	10,345円	9,422円																																						
	特定月増額返済の場合	50,676円	25,653円	17,314円	13,145円	10,645円	8,979円	7,790円	6,899円	6,207円	5,653円																																						
特定月増額返済の場合	特定月増額分	203,742円	103,131円	69,601円	52,841円	42,789円	36,092円	31,310円	27,727円	24,942円	22,716円																																						
共済・保険	<ul style="list-style-type: none"> ●加入上限年齢の範囲内であれば、お借入利率に一定の利率を上乗せしていただくことで右表記載の団体信用生命共済・団体特定疾病債務補償保険へご加入いただけます。 ●9大疾病補償保険について 死亡・後遺障害保障(死亡・後遺障害保障は団体信用生命共済における保障となります。)+加入、以下の条件に該当した場合、本ローン残高が全額返済されます。 ※ローン残高が0円となるには所定の条件があります。 <p>所定の条件に該当したら 就業不能状態が365日以上継続したら</p> <p>1がん 2急性心筋梗塞 3脳卒中 4高血圧症 5慢性腎不全 6慢性膵炎 7肝硬変 8糖尿病 9ウイルス肝炎</p> <p>【ご加入について】○加入可能な加入時の年齢範囲は、18歳から50歳までとなります。○健康状態を「団体特定疾病債務補償保険被保険者加入申込書兼告知書」で告知していただきます。告知の内容や共済火災海上保険株式会社で保有する情報等によって、ご加入をお断りする場合がありますので、ご了承ください。○保険対象期間の開始時は、資金受取時(資金を分割して受け取る場合には、初回資金受取時)となります。また、保険対象期間の終了日はローン債務を完済した日となりますが、それ以前に満80歳に達した場合は、その月の末日となります。詳しくは、お借入予定のJA窓口にお問い合わせください。※ご加入にあたっては、団体特定疾病債務補償保険に関する「重要事項のご説明」を必ずお読みいただき、お申込みくださいますようお願いいたします。※9大疾病補償保険(団体特定疾病債務補償保険)は、農林中央金庫を保険契約者、共済火災海上保険株式会社を引受保険会社、農林中央金庫の会員であるJAとローンの金銭消費貸借契約を締結するローン債務者を被保険者とする保険(団体契約)であり、共済ではありません。</p>	<table border="1"> <thead> <tr> <th>団体信用生命共済名</th> <th>加入上限年齢</th> <th>上乗せ利率</th> </tr> </thead> <tbody> <tr> <td>団体信用生命共済(特約なし)</td> <td>～65歳</td> <td>年0.2%</td> </tr> <tr> <td>三大疾病保障特約付団体信用生命共済</td> <td>～50歳</td> <td>年0.3%</td> </tr> <tr> <td>長期継続入院特約付団体信用生命共済</td> <td>～65歳</td> <td>年0.4%</td> </tr> <tr> <td>団体信用生命共済+9大疾病補償保険</td> <td>～50歳</td> <td>年0.5%</td> </tr> </tbody> </table>	団体信用生命共済名	加入上限年齢	上乗せ利率	団体信用生命共済(特約なし)	～65歳	年0.2%	三大疾病保障特約付団体信用生命共済	～50歳	年0.3%	長期継続入院特約付団体信用生命共済	～65歳	年0.4%	団体信用生命共済+9大疾病補償保険	～50歳	年0.5%																																
団体信用生命共済名	加入上限年齢	上乗せ利率																																															
団体信用生命共済(特約なし)	～65歳	年0.2%																																															
三大疾病保障特約付団体信用生命共済	～50歳	年0.3%																																															
長期継続入院特約付団体信用生命共済	～65歳	年0.4%																																															
団体信用生命共済+9大疾病補償保険	～50歳	年0.5%																																															
担保・保証	●三菱UFJニコス(株)の保証をご利用いただきますので原則として担保・保証人は不要です。																																																
その他	<ul style="list-style-type: none"> ●お申込みに際しては、当JAおよび三菱UFJニコス(株)において所定の審査をさせていただきます。 審査結果によっては、ご希望に沿いかねる場合もございますので、あらかじめご了承ください。 ●繰上返済を行う場合や返済条件を変更する場合には、別途JA所定の手数料が必要となります。 ●別途印紙税が必要となります。 ●詳細につきましては、店頭にて「説明書」をご用意しております。 ●店頭にて返済額の試算を承っております。 																																																

2021年10月1日(金)現在

お申込み時に
ご用意いただくもの

ディーラーなどの見積書または注文書/運転免許証/印鑑/所得を証明する書類(源泉徴収票、課税台帳記載事項証明書、確定申告書など)が必要となります。なお、入社して1年未満の新入社員の方は給与明細書、就職内定者の方は内定通知書が必要となります。
※満20歳未満の方は親権者同意書が必要となります。※なお、その他ご用意いただく書類がある場合がございますので、詳しくはお近くのJA窓口までお問い合わせください。

ポイントサービス
会員
募集中

JA三次ポイントサービス会員になると もっとお得!!



●詳しくはお近くのJA窓口までお気軽にお問い合わせください。