

JAマイカーローン

お借入金額 **1,000万円以内** お借入期間 **10年以内** 適用期間 **2021年10/1(金)～2022年3/31(木)**

金利引下げキャンペーン中!

通常金利 固定金利 **年1.7%** 別途保証料

下記条件を満たすと
合計で最大 **年0.5%**
金利引下げ!

最下限金利!

固定金利

年1.2% 別途保証料

【金利引下げ条件】

1項目満たすごとに、店頭金利から金利引下げいたします。

- 当JAへ年金または給与振込者… **年▲0.5%**
- JAカード契約…………… **年▲0.3%**
- 当JAでiDeCoの契約…………… **年▲0.3%**
- JAネットバンク…………… **年▲0.2%**
- 当JAの住宅ローン借入者…………… **年▲0.2%**

●リピーターとは、JAマイカーローンの返済実績が2年以上あり、返済状況が良好で、返済中または返済後5年以内の方をいいます。
●引下げ条件を満たさなくなった場合には、金利引下げが適用されない場合がございます。●金融情勢等が変動した場合は、期間中であっても金利を見直しさせていただく場合があります。●別途保証料年0.60%～年0.79%が必要となります。

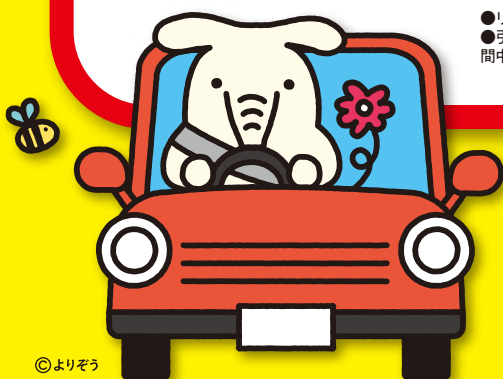

9大疾病^{補償付} 小口ローン 月々約**400円**の負担で
安心をプラス!

※借入金額180万円、借入期間5年、元利均等返済、金利年1.7%の場合に9大疾病補償付団体信用生命共済を付与(金利上乗せ0.5%)した場合の毎月返済額の増加額(概算)



インターネットからの仮審査も可能です!

HPにアクセス
仮申込み

仮申込みの諾否結果を
JAからご連絡

JA窓口で
正式なお手続き

JAバンクとのお取引は初めて、というお客様もお気軽にご相談ください。◎ご利用に際しては、組合員加入のための出資が必要となります。◎詳細は裏面の商品概要をご覧ください。

◎詳しくはお近くのJA三次各支店でご確認ください。

本店 ☎(0824)63-9920 東部支店 ☎(0824)66-1020 君田支店 ☎(0824)53-2211 吉舎支店 ☎(0824)43-3131
八次支店 ☎(0824)62-2890 西部支店 ☎(0824)68-2225 布野支店 ☎(0824)54-2211 三良坂支店 ☎(0824)44-3101
北部支店 ☎(0824)62-2384 市役所支店 ☎(0824)62-6175 作木支店 ☎(0824)55-2211 三和支店 ☎(0824)52-3101

<http://www.ja-miyoshi.or.jp/>

JA三次

検索

JA 三次

2021年10月1日(金)現在

JAマイカーローン 商品概要

商品名	「JAマイカーローン」																																																
ご利用いただける方	<ul style="list-style-type: none"> ●以下の①～⑥すべての条件を満たす方 <ol style="list-style-type: none"> ①組合員または組合員となる資格を有する方。 ②お借入時の年齢が満18歳以上であり、最終返済時の年齢が満76歳未満の方。ただし、20歳未満の方については、ご本人が給与所得者で、法定代理人のご同意をいただける方に限ります。なお、団体信用生命共済等に加入される方は、加入上限年齢を満たす必要がございます。 ③原則として、前年度税込年収が150万円以上ある方（自営業者は前年度税引前所得とします）。なお、新卒内定者は入社月の3か月前から申込可能です。 ④原則として、給与所得者は勤続年数1年以上の方、自営業者は営業年数3年以上の方（新卒の給与所得者の方は1年未満でも利用可能です）。 ⑤広島県農業信用基金協会の保証が受けられる方。 ⑥その他、当JAが定める条件を満たしている方。 																																																
お使いみち	<ul style="list-style-type: none"> ●ご本人またはご家族が必要とされる次の資金が対象です。ただし、営業用自動車は除きます。 <ul style="list-style-type: none"> ・自動車・バイク（ともに中古車を含む）のご購入資金およびご購入に付帯する諸費用。 ・自動車等の点検・車検・修理費用、共済（保険）掛金に必要な資金および本ローンの借入にかかる諸費用。 ・運転免許の取得資金。 ・カーナビ等のカー用品の購入資金。 ・車庫建設資金（お借入金額は100万円以内）。 ・他金融機関・信販会社等自動車ローンの借換資金。 																																																
お借入金額	<ul style="list-style-type: none"> ●10万円以上1,000万円以内（1万円単位） ※所要金額の範囲内とします。ただし、新卒内定者の場合は300万円以内とします。 なお、当JAに下取車のお借入残高がある場合にはお借入金額に含めることができます。 																																																
お借入期間	<ul style="list-style-type: none"> ●6か月以上10年以内 																																																
金利タイプ	<ul style="list-style-type: none"> ●固定金利型 ※ただし、保証料のお支払方法を分割払いとした場合、保証料率（年0.60%、年0.70%、年0.79%のいずれか）を上乗せした金利を適用させていただきます。 																																																
ご返済方法	<ul style="list-style-type: none"> ●元利均等返済（毎月の返済額（元金+利息）が一定となる方法）とし、次のいずれかをご選択いただけます。 ①毎月返済方式 ②ボーナス併用返済方式（ボーナス返済による返済元金総額はお借入金額の40%以内です。） <p>■返済プラン お借入金額100万円あたりの（概算値）</p> <table border="1"> <thead> <tr> <th>ご返済方法</th> <th>ご返済年数</th> <th>1年</th> <th>2年</th> <th>3年</th> <th>4年</th> <th>5年</th> <th>6年</th> <th>7年</th> <th>8年</th> <th>9年</th> <th>10年</th> </tr> </thead> <tbody> <tr> <td rowspan="2">毎月均等返済の場合</td> <td>毎月分</td> <td>84,102円</td> <td>42,408円</td> <td>28,511円</td> <td>21,564円</td> <td>17,396円</td> <td>14,619円</td> <td>12,635円</td> <td>11,148円</td> <td>9,992円</td> <td>9,067円</td> </tr> <tr> <td>ボーナス併用返済の場合</td> <td>50,461円</td> <td>25,445円</td> <td>17,107円</td> <td>12,938円</td> <td>10,438円</td> <td>8,771円</td> <td>7,581円</td> <td>6,689円</td> <td>5,995円</td> <td>5,440円</td> </tr> <tr> <td>ボーナス併用返済の場合</td> <td>ボーナス月増額分</td> <td>202,553円</td> <td>102,133円</td> <td>68,663円</td> <td>51,931円</td> <td>41,893円</td> <td>35,203円</td> <td>30,426円</td> <td>26,844円</td> <td>24,059円</td> <td>21,832円</td> </tr> </tbody> </table> <p>※返済方式を元利均等返済とし、固定金利年1.7%で、お借入金額100万円（ボーナス併用の場合：毎月分60万円・ボーナス分40万円/実行月：4月/ボーナス月：1月・7月）あたりのご返済金額を試算。</p>		ご返済方法	ご返済年数	1年	2年	3年	4年	5年	6年	7年	8年	9年	10年	毎月均等返済の場合	毎月分	84,102円	42,408円	28,511円	21,564円	17,396円	14,619円	12,635円	11,148円	9,992円	9,067円	ボーナス併用返済の場合	50,461円	25,445円	17,107円	12,938円	10,438円	8,771円	7,581円	6,689円	5,995円	5,440円	ボーナス併用返済の場合	ボーナス月増額分	202,553円	102,133円	68,663円	51,931円	41,893円	35,203円	30,426円	26,844円	24,059円	21,832円
ご返済方法	ご返済年数	1年	2年	3年	4年	5年	6年	7年	8年	9年	10年																																						
毎月均等返済の場合	毎月分	84,102円	42,408円	28,511円	21,564円	17,396円	14,619円	12,635円	11,148円	9,992円	9,067円																																						
	ボーナス併用返済の場合	50,461円	25,445円	17,107円	12,938円	10,438円	8,771円	7,581円	6,689円	5,995円	5,440円																																						
ボーナス併用返済の場合	ボーナス月増額分	202,553円	102,133円	68,663円	51,931円	41,893円	35,203円	30,426円	26,844円	24,059円	21,832円																																						
担保・保証	<ul style="list-style-type: none"> ●広島県農業信用基金協会の保証をご利用いただけますので、原則として担保・保証人は不要です。 ●保証料のお支払いについては、一括前払いまたは分割払いのいずれかよりご選択いただけます。 ①一括前払い：お借入時に一括して保証料（年0.60%、年0.70%、年0.79%のいずれか）をお支払いいただけます。 【元利均等返済におけるお借入額100万円あたりの一括前払い保証料（概算値）】 <table border="1"> <thead> <tr> <th>保証料率</th> <th>1年</th> <th>2年</th> <th>3年</th> <th>4年</th> <th>5年</th> <th>6年</th> <th>7年</th> <th>8年</th> <th>9年</th> <th>10年</th> </tr> </thead> <tbody> <tr> <td>年0.60%</td> <td>3,252円</td> <td>6,272円</td> <td>9,310円</td> <td>12,360円</td> <td>15,431円</td> <td>18,520円</td> <td>21,625円</td> <td>24,749円</td> <td>27,880円</td> <td>31,038円</td> </tr> <tr> <td>年0.70%</td> <td>3,794円</td> <td>7,321円</td> <td>10,865円</td> <td>14,428円</td> <td>18,009円</td> <td>21,613円</td> <td>25,238円</td> <td>28,872円</td> <td>32,539円</td> <td>36,223円</td> </tr> <tr> <td>年0.79%</td> <td>4,284円</td> <td>8,263円</td> <td>12,260円</td> <td>16,282円</td> <td>20,330円</td> <td>24,394円</td> <td>28,486円</td> <td>32,600円</td> <td>36,734円</td> <td>40,889円</td> </tr> </tbody> </table> ②分割払い：お借入いただく金利に保証料（年0.60%、年0.70%、年0.79%のいずれか）を上乗せしてお支払いいただけます。 ●保証料率（年0.60%、年0.70%、年0.79%のいずれか）は広島県農業信用基金協会の審査により決定いたします。 ※JAマイカーローン（基金協会保証）の返済実績が2年以上あり、原則として返済期間中に延滞が1度もなく、返済中または完済後5年以内の方はリピーター型として取扱、保証料は年0.60%または年0.79%となります。		保証料率	1年	2年	3年	4年	5年	6年	7年	8年	9年	10年	年0.60%	3,252円	6,272円	9,310円	12,360円	15,431円	18,520円	21,625円	24,749円	27,880円	31,038円	年0.70%	3,794円	7,321円	10,865円	14,428円	18,009円	21,613円	25,238円	28,872円	32,539円	36,223円	年0.79%	4,284円	8,263円	12,260円	16,282円	20,330円	24,394円	28,486円	32,600円	36,734円	40,889円			
保証料率	1年	2年	3年	4年	5年	6年	7年	8年	9年	10年																																							
年0.60%	3,252円	6,272円	9,310円	12,360円	15,431円	18,520円	21,625円	24,749円	27,880円	31,038円																																							
年0.70%	3,794円	7,321円	10,865円	14,428円	18,009円	21,613円	25,238円	28,872円	32,539円	36,223円																																							
年0.79%	4,284円	8,263円	12,260円	16,282円	20,330円	24,394円	28,486円	32,600円	36,734円	40,889円																																							
共済・保険	<ul style="list-style-type: none"> ●加入上限年齢の範囲内であれば、お借入利率に一定の利率を上乗せしていただくことで右表記載の団体信用生命共済・団体特定疾病債務補償保険へご加入いただけます。 ●9大疾病補償保険について 死亡・後遺障害保障（死亡・後遺障害保障は団体信用生命共済における保障となります。）に加え、以下の条件に該当した場合、本ローン残高が全額返済されます。 ※ローン残高が0円となるには所定の条件があります。 <p>所定の条件に該当したら 就業不能状態が365日以上継続したら</p> <p>1 がん 2 急性心筋梗塞 3 脳卒中 4 高血圧症 5 慢性腎不全 6 慢性肺炎 7 肝硬変 8 糖尿病 9 ウィルス肝炎</p> <p>【ご加入について】○加入可能な加入時の年齢範囲は、18歳から50歳までとなります。○健康状態を「団体特定疾病債務補償保険 被保険者加入申込書告知書」で告知していただきます。告知の内容や共栄火災海上保険株式会社で保有する情報等によって、ご加入をお断りする場合がありますので、ご了承ください。○保険対象期間の開始時は、資金受取時（資金を分割して受け取る場合には、初回資金受取時）となります。また、保険対象期間の終了日はローン債務を完済した日となりますが、それ以前に満80歳に達した場合は、その月の末日となります。詳しくは、お借入予定のJA窓口にお問い合わせください。※ご加入にあたっては、団体特定疾病債務補償保険に関する「重要事項の二説明」を必ずお読みいただき、お申込みくださいますようお願いいたします。※9大疾病補償保険（団体特定疾病債務補償保険）は、農林中央金庫を保険契約者、共栄火災海上保険株式会社を引受保険会社、農林中央金庫の会員であるJAとローンの金銭消費貸借契約を締結するローン債務者を被保険者とする保険（団体契約）であり、共済ではありません。</p>																																																
その他	<ul style="list-style-type: none"> ●お申込みの際は、当JAおよび広島県農業信用基金協会において所定の審査をさせていただきます。審査結果によってはご希望に沿いかねる場合もございますので、あらかじめご了承ください。 ●繰上返済を行う場合や返済条件を変更する場合には、別途JA所定の手数料が必要となります。 ●別途印紙税が必要となります。 ●詳細につきましては、店頭にて「説明書」をご用意しております。 ●店頭にて返済額の試算を承っております。 																																																

2021年10月1日（金）現在

お申込み時に
ご用意いただくもの

ディーラーなどの見積書または注文書／運転免許証／印鑑／所得を証明する書類（源泉徴収票、課税台帳記載事項証明書、確定申告書など）が必要となります。なお、入社して1年未満の新入社員の方は給与明細書、就職内定者の方は内定通知書が必要となります。
※満20歳未満の方は親権者同意書が必要となります。※なお、その他ご用意いただく書類がある場合がございますので、詳しくはお近くのJA窓口までお問い合わせください。

ポイントサービス
会員
募集中

JA三次ポイントサービス会員になると もっとお得!!



●詳しくはお近くのJA窓口までお気軽にお問い合わせください。